



Liberté • Égalité • Fraternité
RÉPUBLIQUE FRANÇAISE

PREFECTURE DE LA GIRONDE



Direction Départementale
de l'Agriculture et de la Forêt
de la Gironde

Plan de Prévention des Risques d'Incendie de Forêt (PPRIF)

Commune de HOURTIN

Département de La Gironde

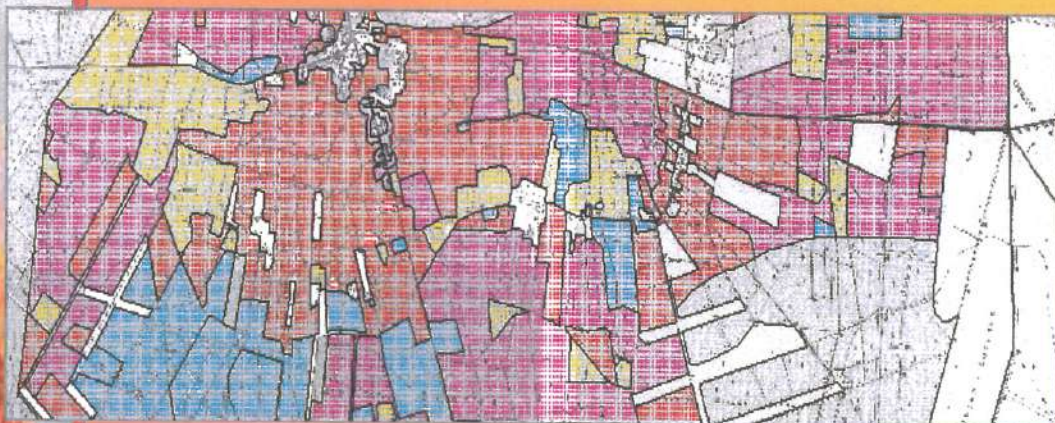

ZONAGE REGLEMENTAIRE



Office National des Forêts



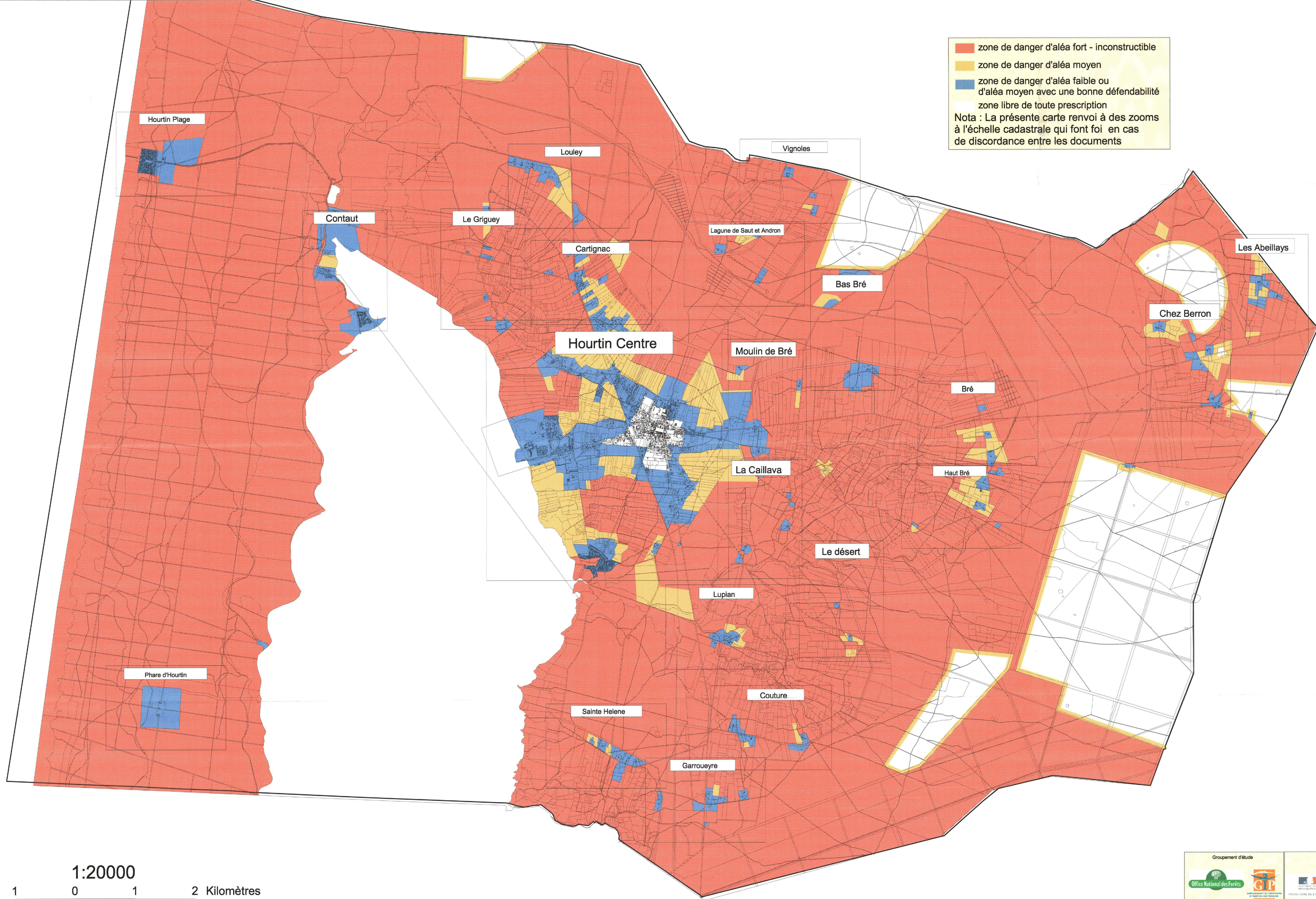

zone de danger d'aléa fort - inconstructible
zone de danger d'aléa moyen
zone de danger d'aléa faible ou
d'aléa moyen avec une bonne défendabilité
zone libre de toute prescription
Nota : La présente carte renvoi à des zooms
à l'échelle cadastrale qui font foi en cas
de discordance entre les documents

1:20000
1 0 1 2 Kilomètres

Plan de prévention des Incendies de forêts

Commune de Hourtin

Lieu dit Abeyllas

Cartographie du zonage réglementaire

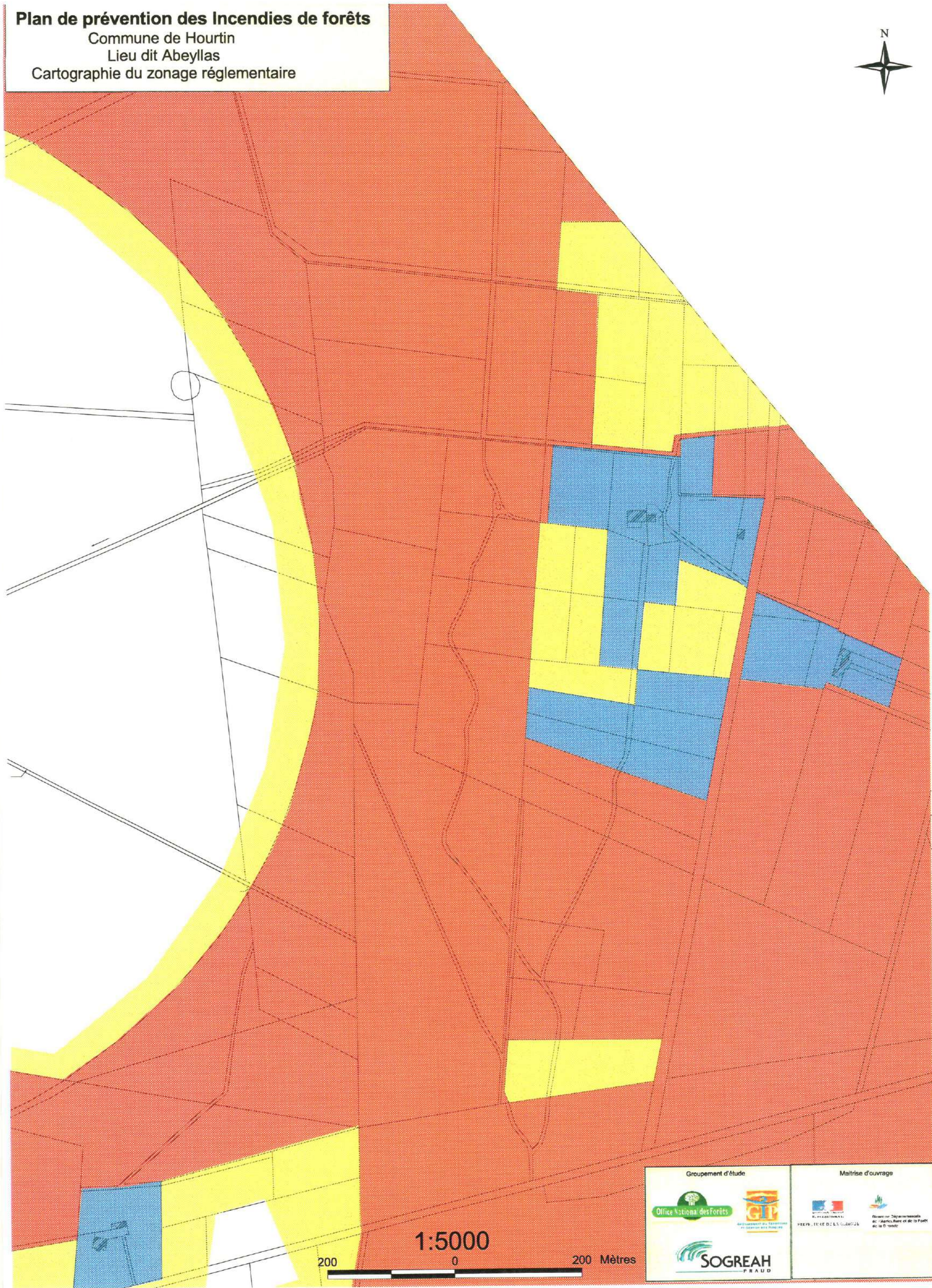

1:5000

200

0

200 Mètres

Groupement d'étude		Maîtrise d'ouvrage	
 Office National des Forêts	 GIP au service du territoire et de son développement	 R. P. 100 000 000 000 PRÉFETURE DE LA GUYANE	 Direction Départementale des Territoires et de la Mer de la Guyane
 SOGREAH FRAUD			

Plan de prévention des Incendies de forêts
Commune de Hourtin
Lieu dit Bas Bré
Cartographie du zonage réglementaire



1:5000

200 0 200 Mètres

Groupement d'étude		Maîtrise d'ouvrage	

Cartographie du zonage réglementaire



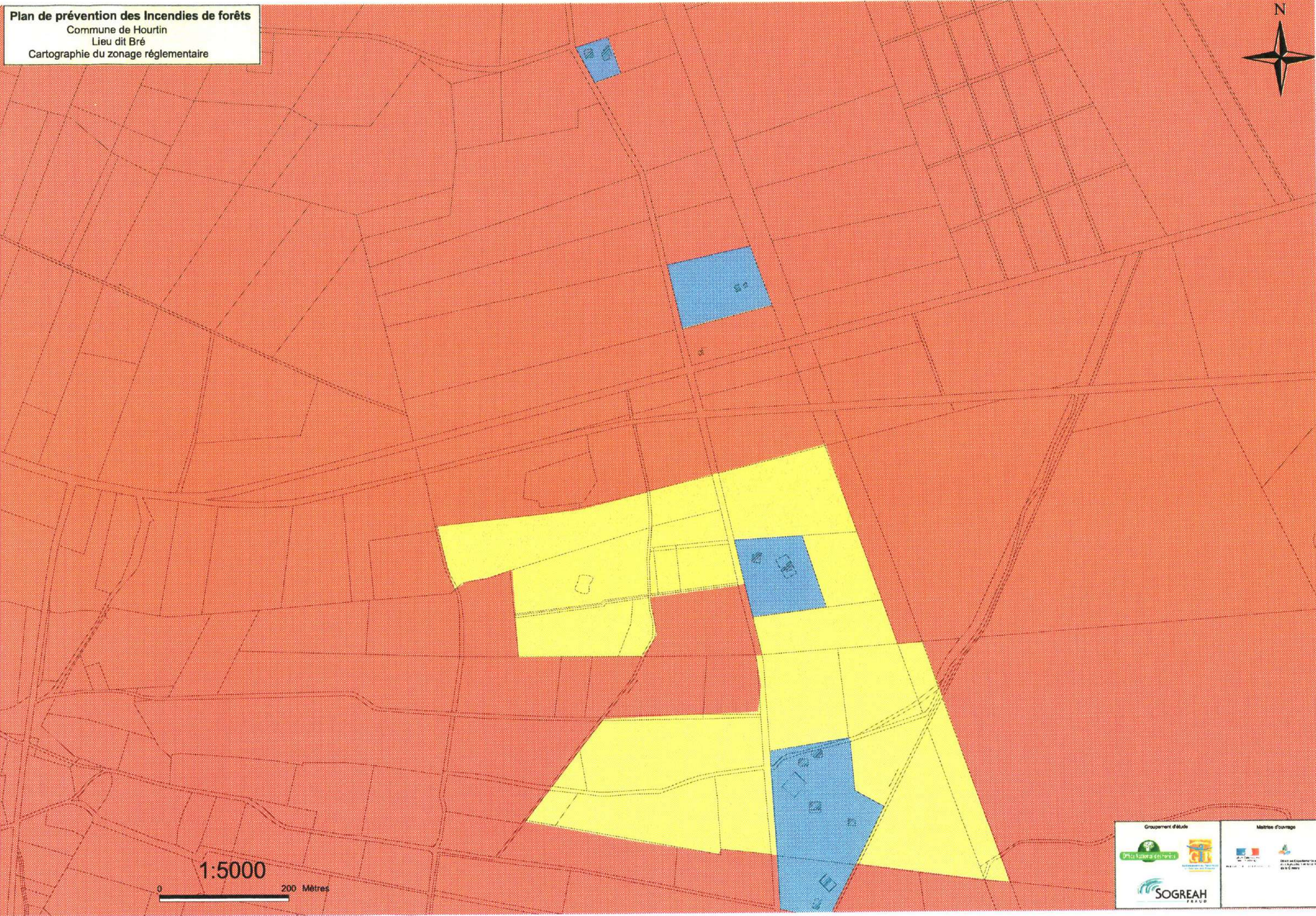

1:5000
0 200 Mètres

Plan de prévention des Incendies de forêts

Commune de Hourtin

Lieu dit Caillava

Cartographie du zonage réglementaire



1:5000

200

0

200 Mètres

<p>Groupement d'étude</p>   <p>SOGREAH FRAUD</p>	<p>Maîtrise d'ouvrage</p>   <p>Direction Régionale de l'Environnement, de l'Aménagement et du Climat Direction Départementale de l'Équipement Rural</p>
--------------------------------------------------------------------------------------------------------------------------------------------------------------------------------------------------------------------------------	---------------------------------------------------------------------------------------------------------------------------------------------------------------------------------------------------------------------------------------------------------------------------------------------------------------------------------------

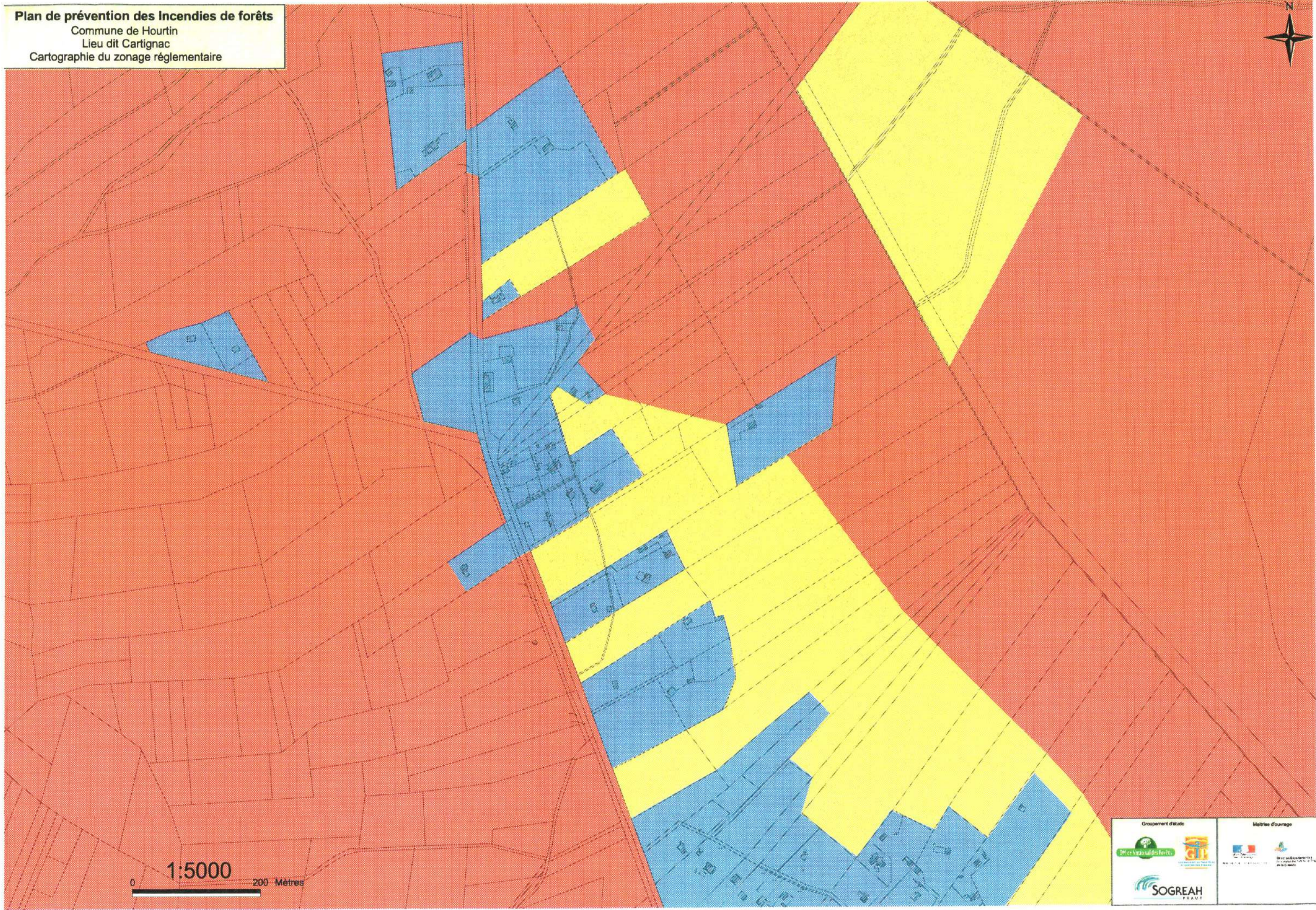

0 1:5000 200 Mètres

Plan de prévention des Incendies de forêts
Commune de Hourtin
Lieu dit Contaut
Cartographie du zonage réglementaire

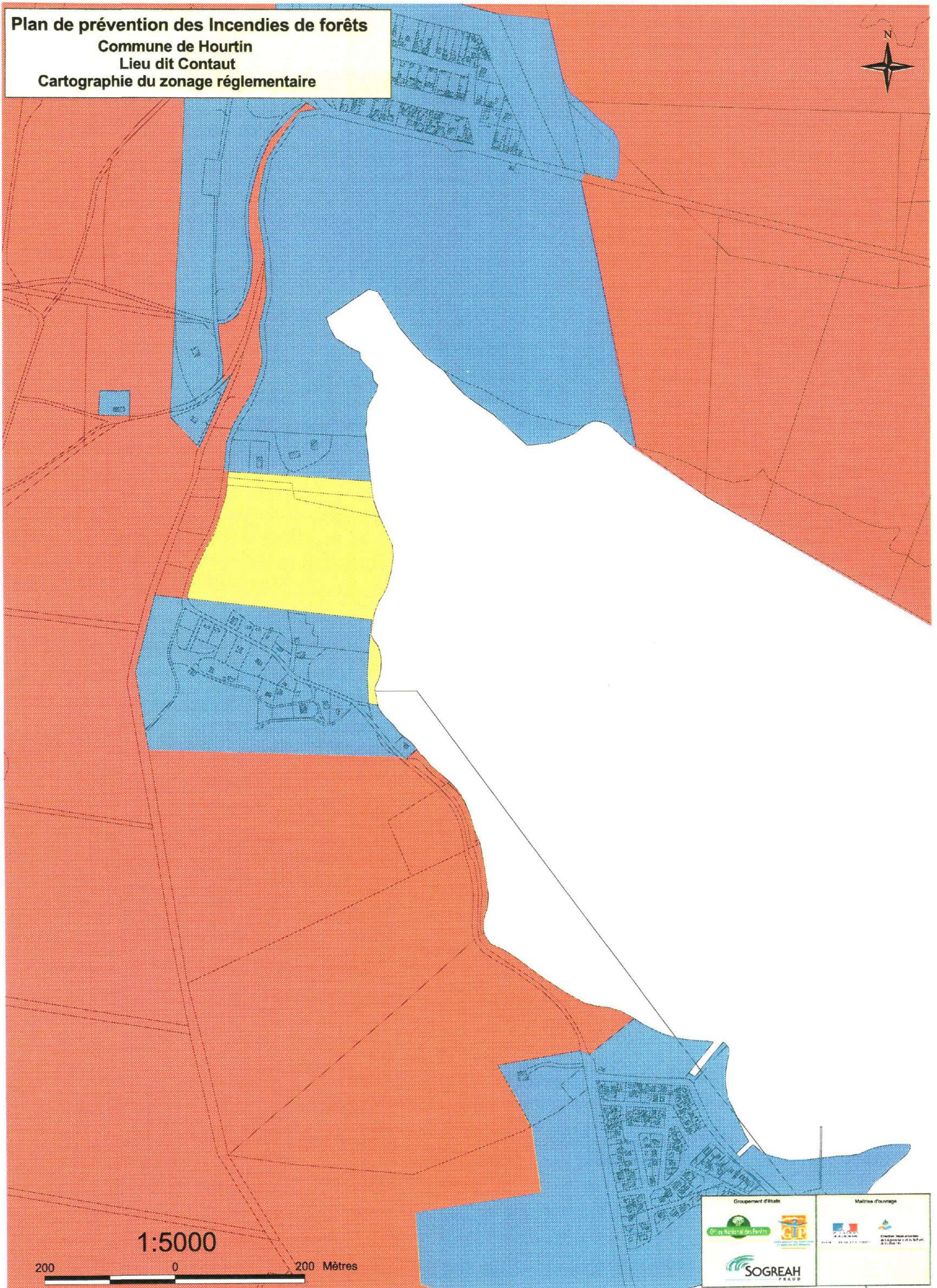

1:5000

200 0 200 Mètres

Groupement d'étude		Maîtrise d'ouvrage	

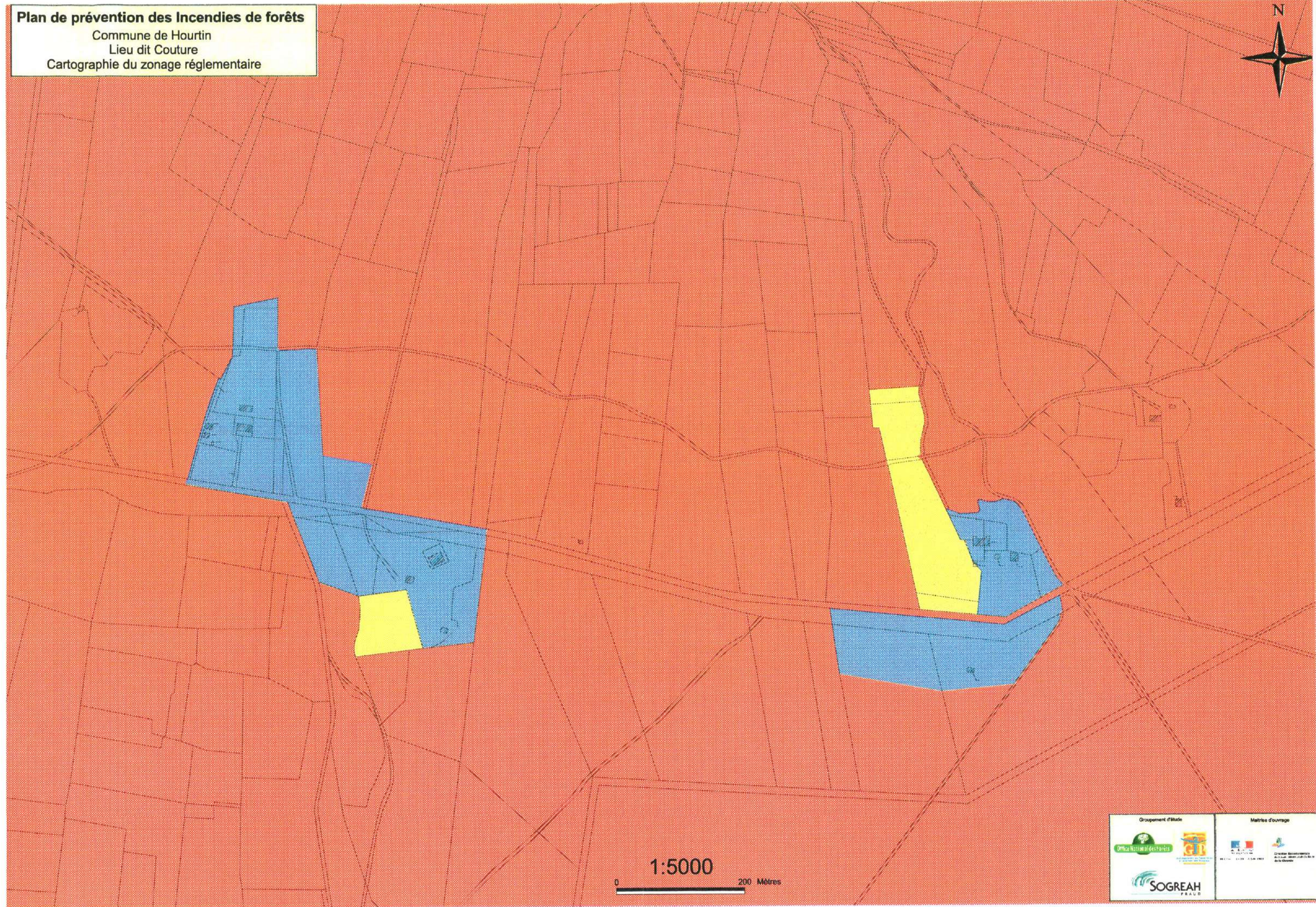

1:5000
0 200 Mètres

Plan de prévention des Incendies de forêts
Commune de Hourtin
Lieu dit Desert
Cartographie du zonage réglementaire

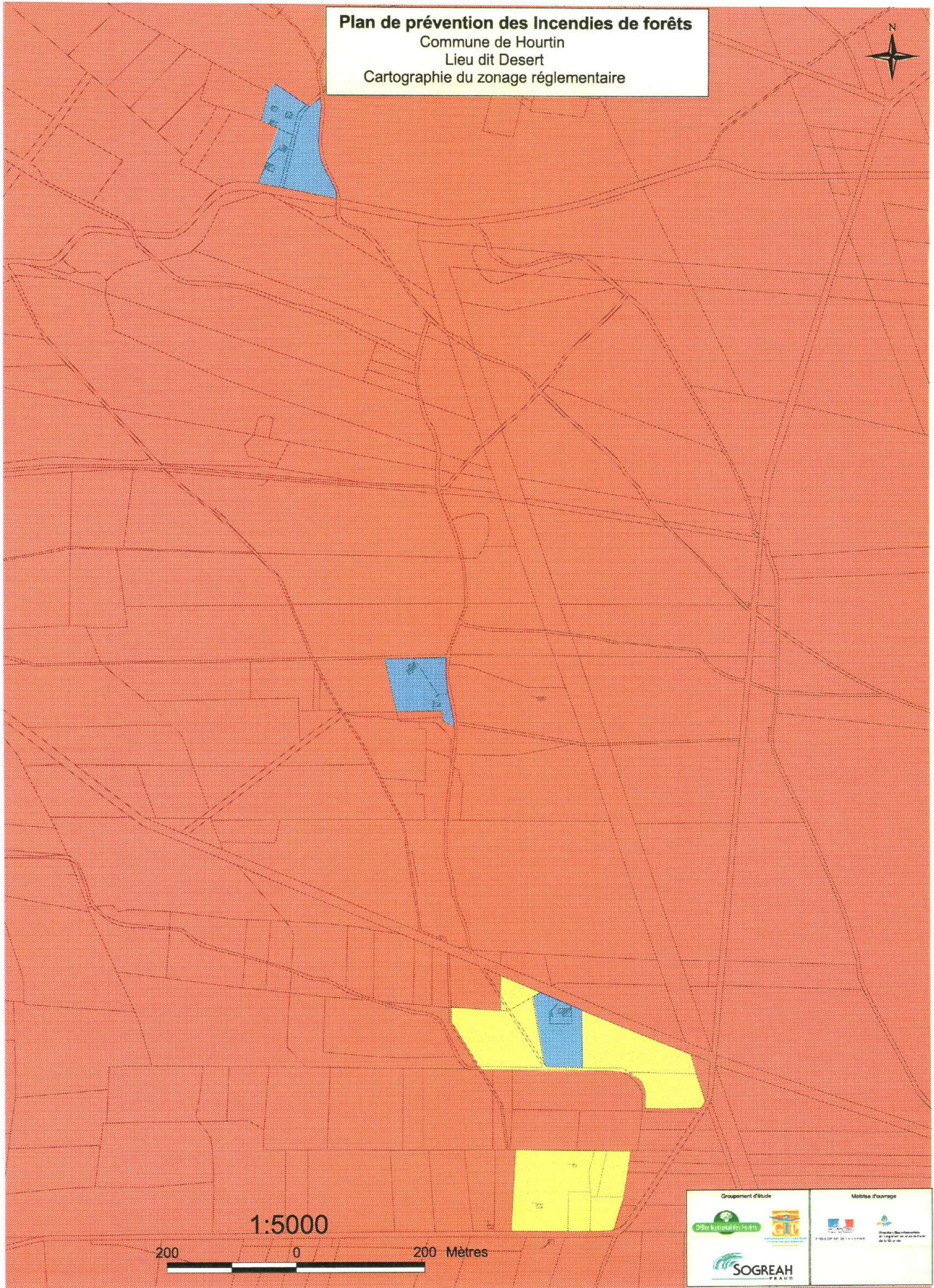

1:5000

200 0 200 Mètres

Groupeur d'étude		Maîtrise d'ouvrage	

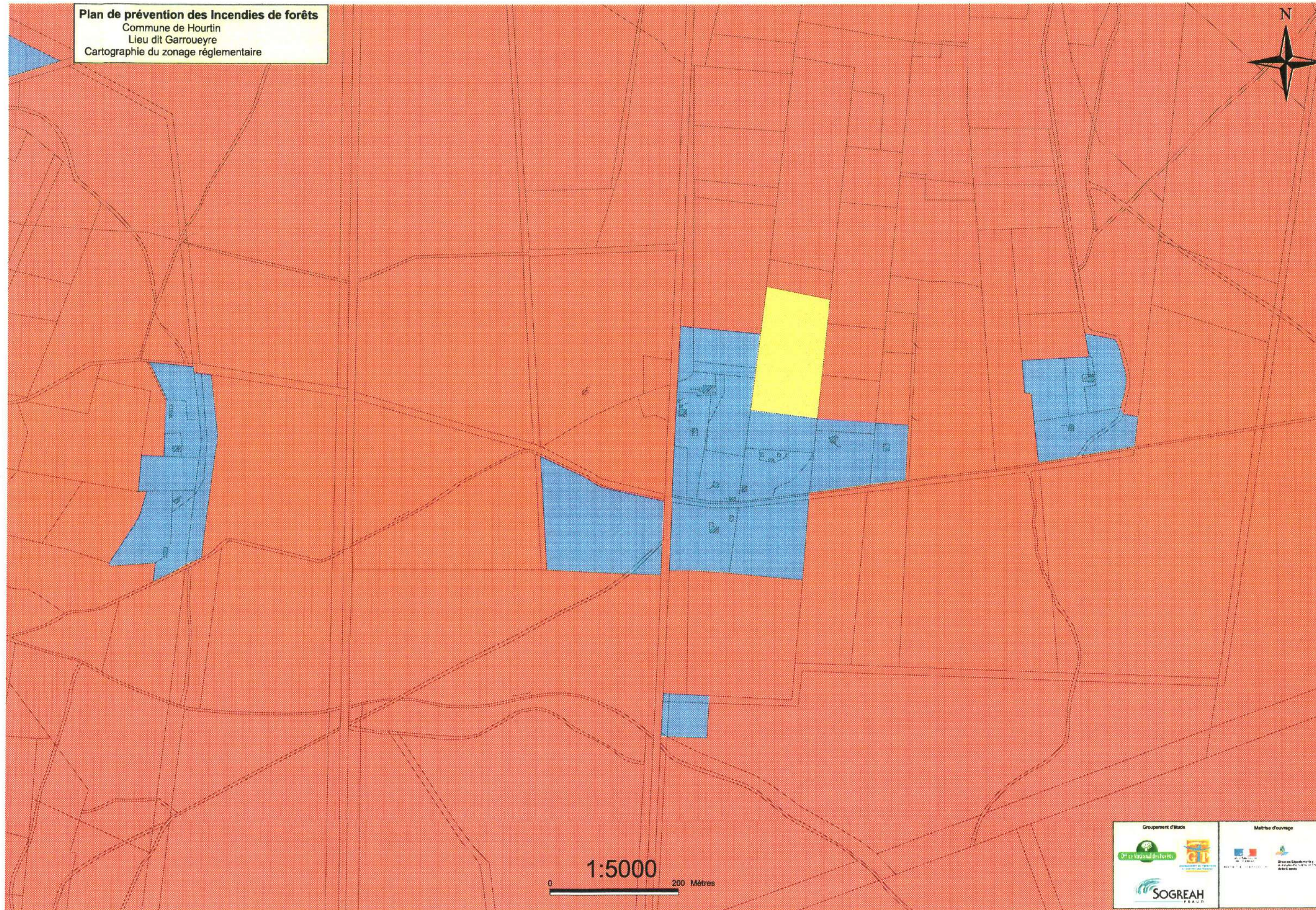

1:5000
0 200 Mètres

Plan de prévention des Incendies de forêts

Commune de Hourtin

Lieu dit Griguey

Cartographie du zonage réglementaire

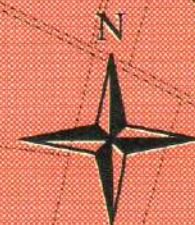

1:5000

200

0

200 Mètres



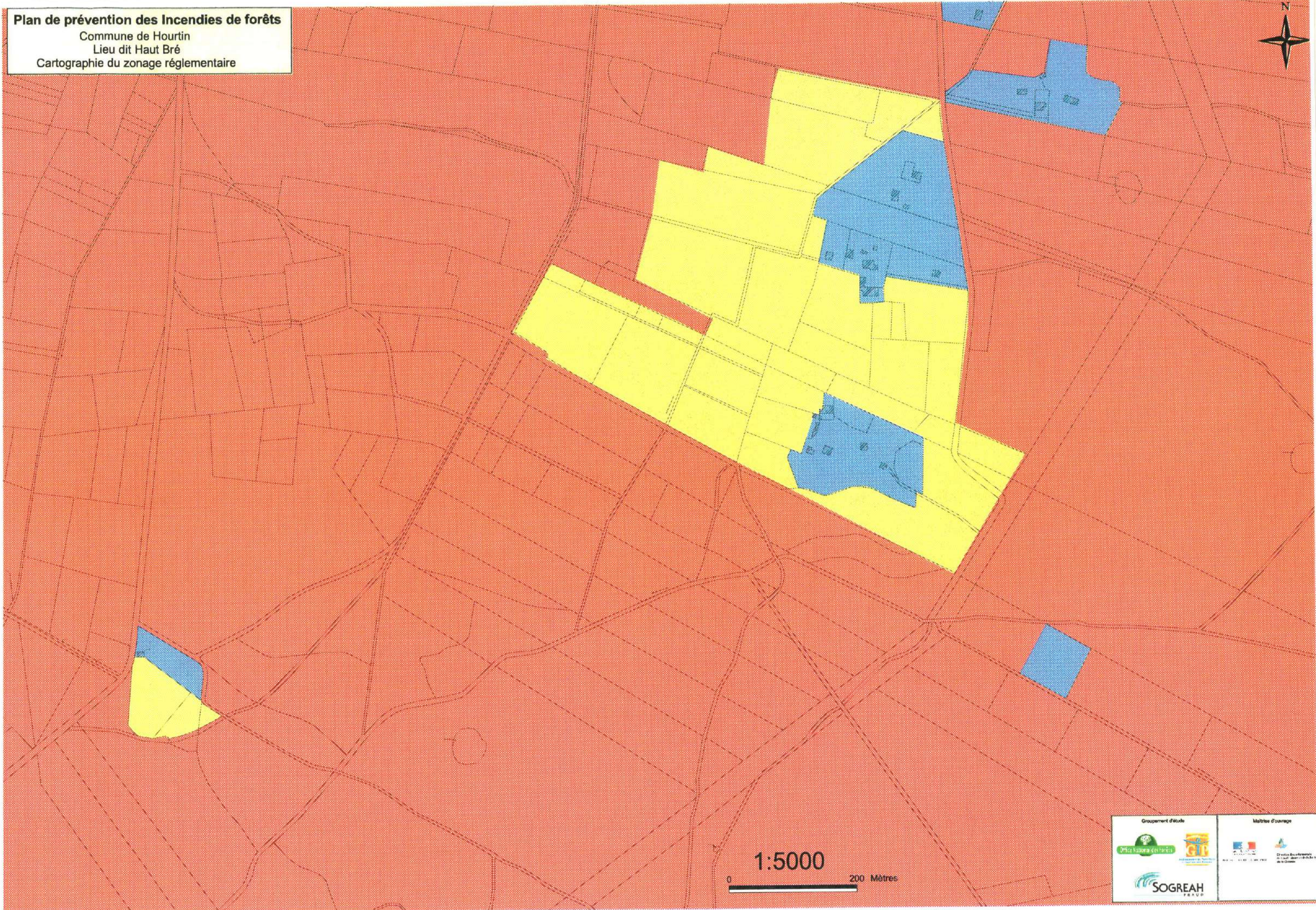

1:5000
0 200 Mètres

Plan de prévention des Incendies de forêts
Commune de Hourtin
Lieu dit Hourtin Centre
Cartographie du zonage réglementaire

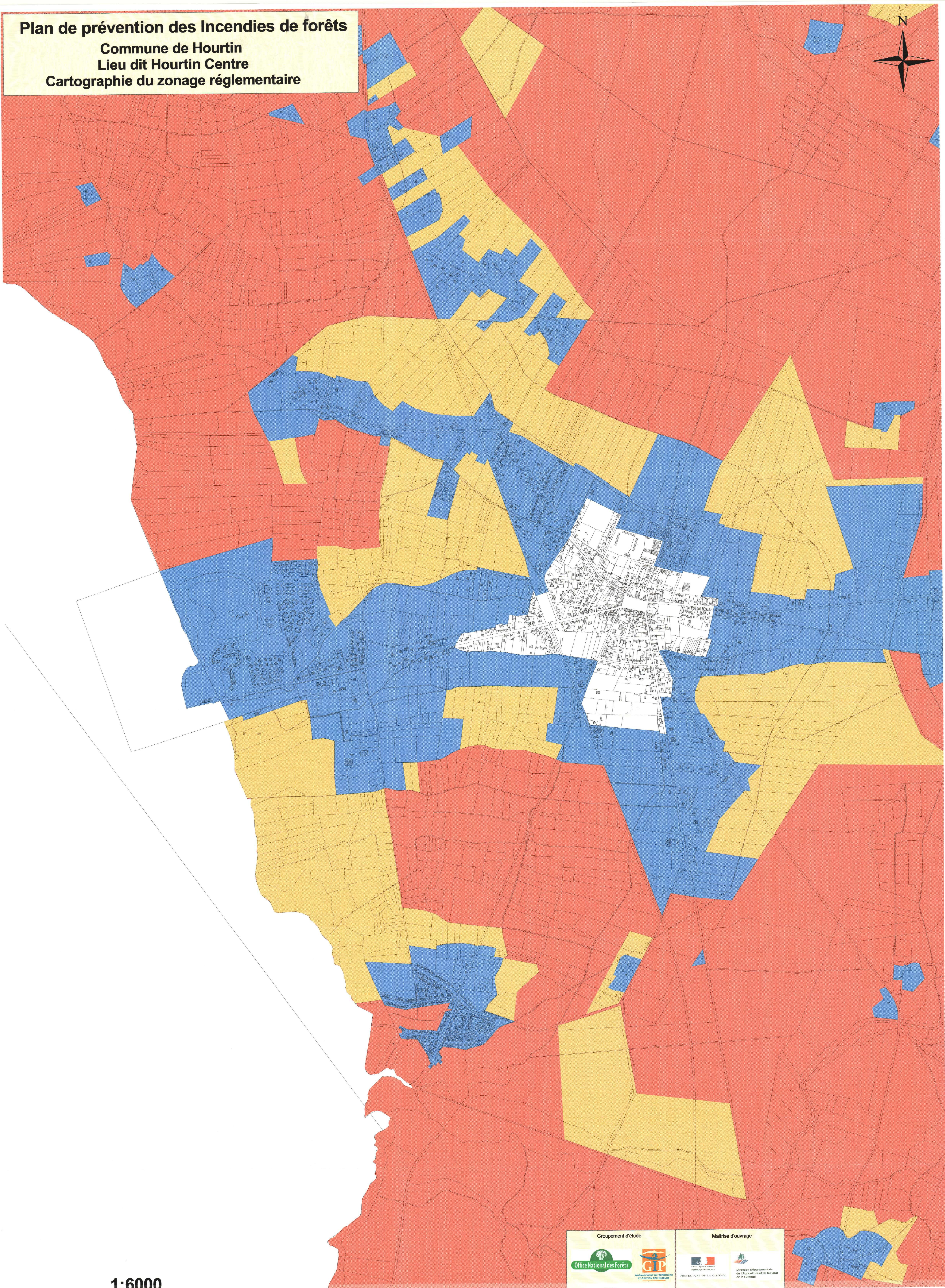
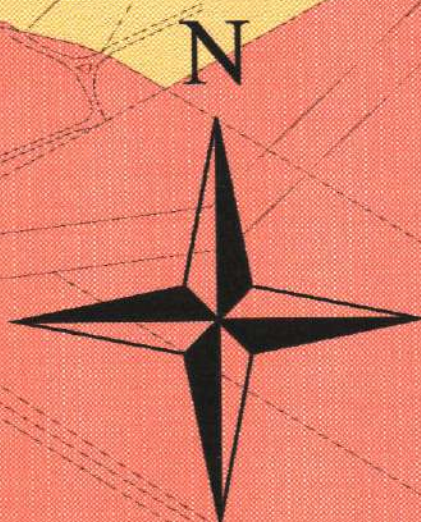

1:6000



Limite Plan Plage 

1:5000
0 200 Mètres

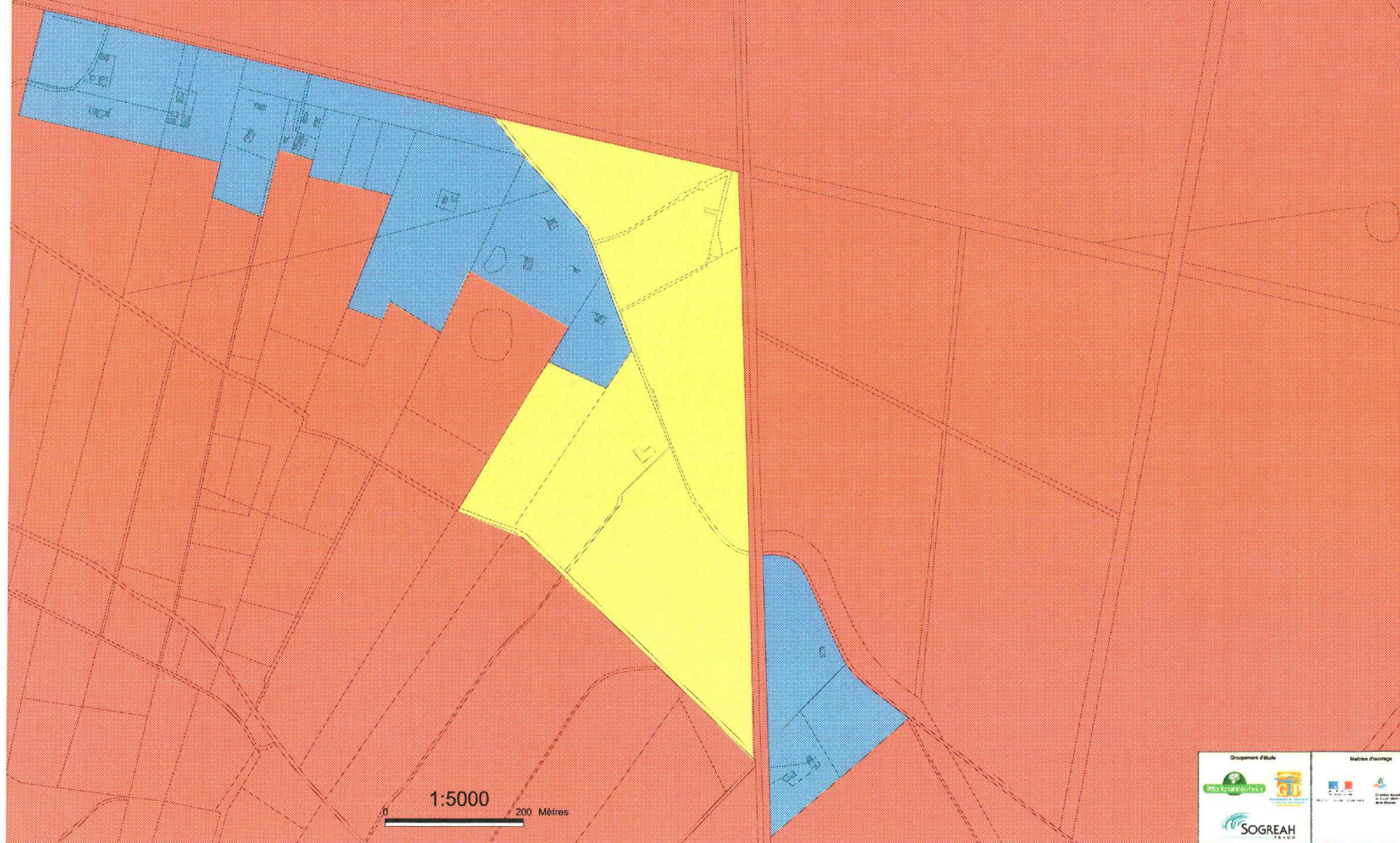

0 1:5000 200 Mètres

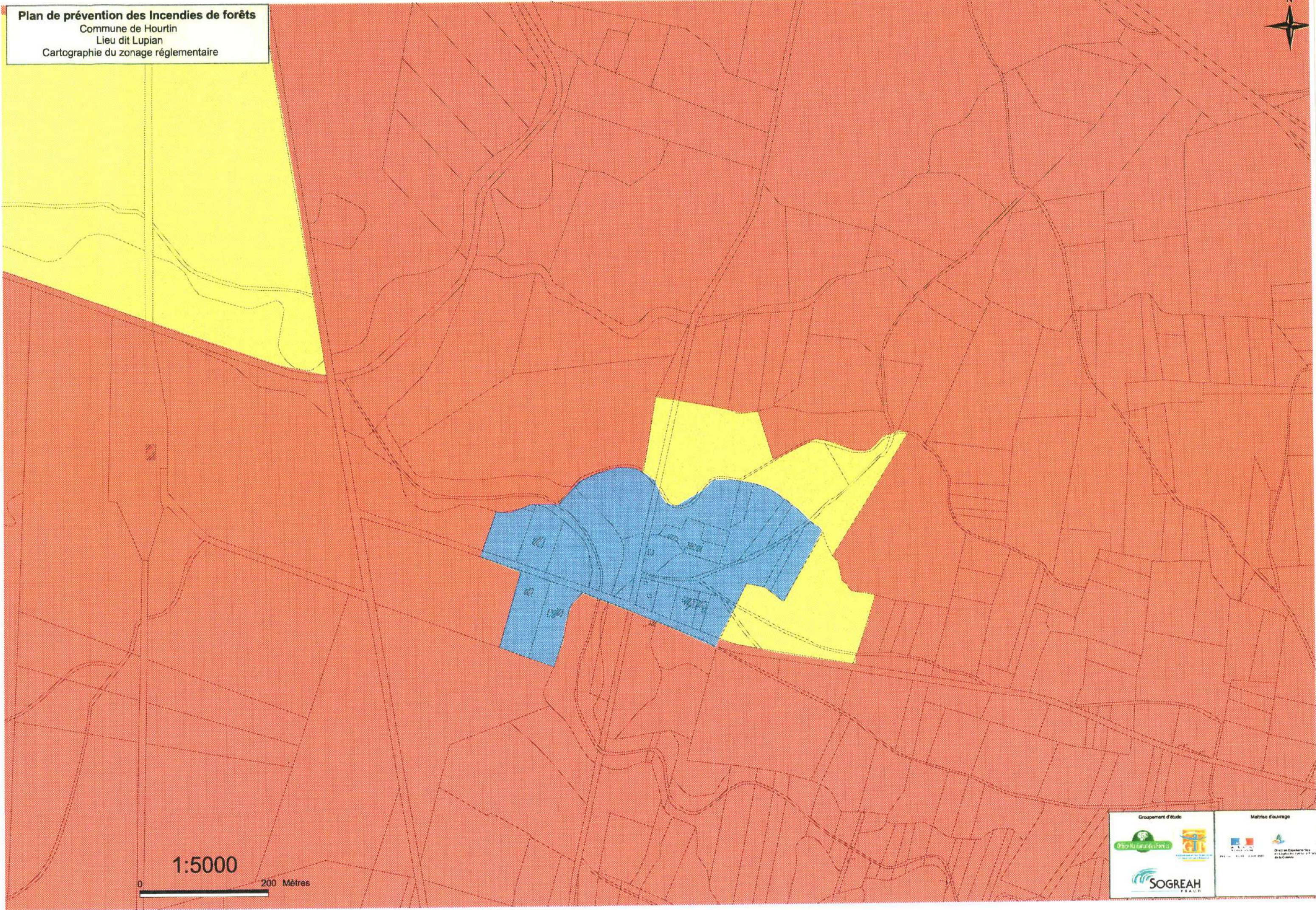

1:5000
0 200 Mètres

Plan de prévention des Incendies de forêts

Commune de Hourtin

Lieu dit Moulin de Bré

Cartographie du zonage réglementaire

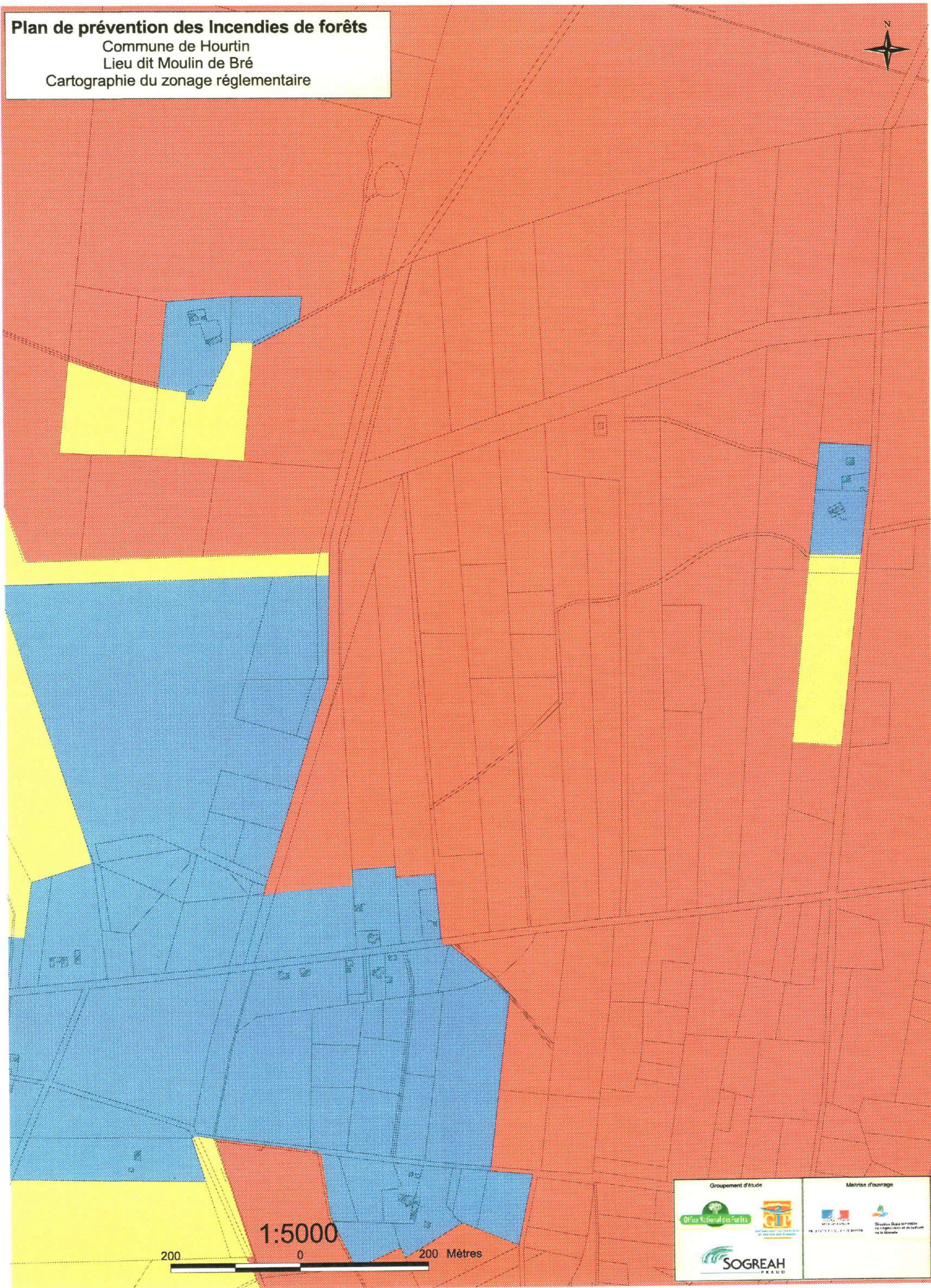

1:5000

200

0

200 Mètres

Groupement d'étude		Maîtrise d'ouvrage	
 Office National des Forêts	 GIP	 Mairie de Hourtin	 Direction Départementale de l'Agriculture et de la Pêche
 SOGREAH PRAUD			

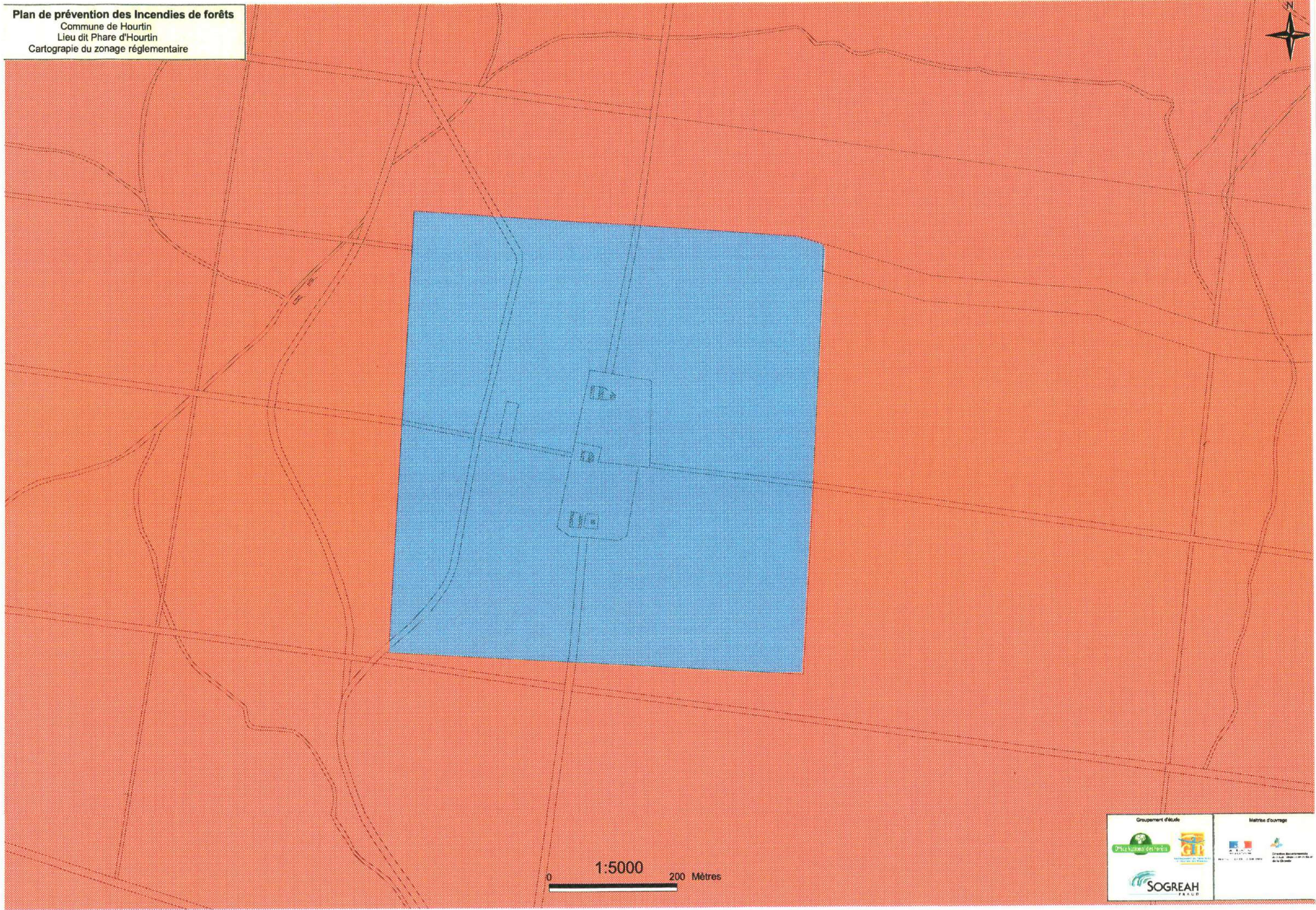

0 1:5000 200 Mètres

Plan de prévention des Incendies de forêts

Commune de Hourtin

Lieu dit Saint Helene

Cartographie du zonage réglementaire

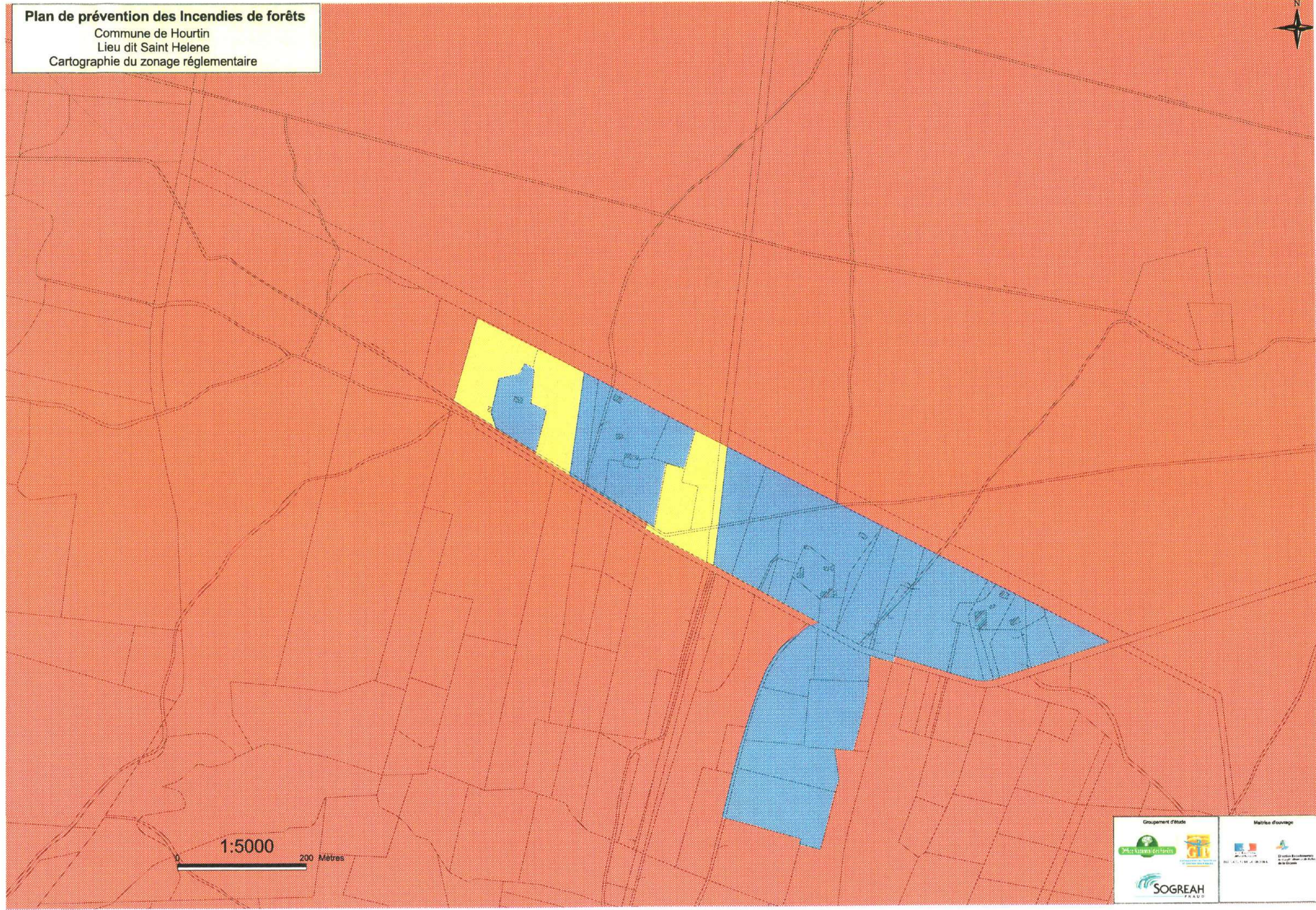

1:5000

200 Mètres

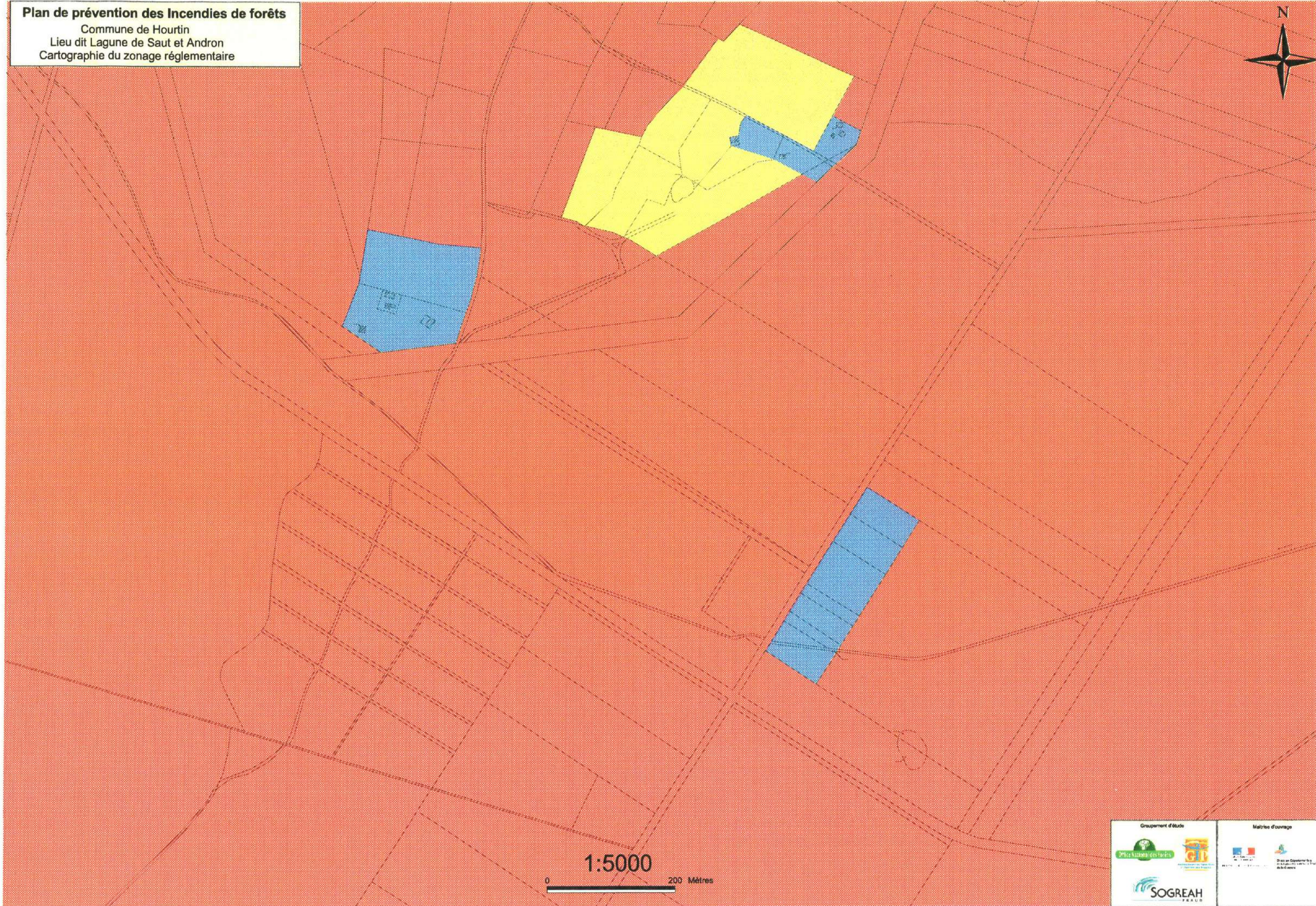

1:5000
0 200 Mètres

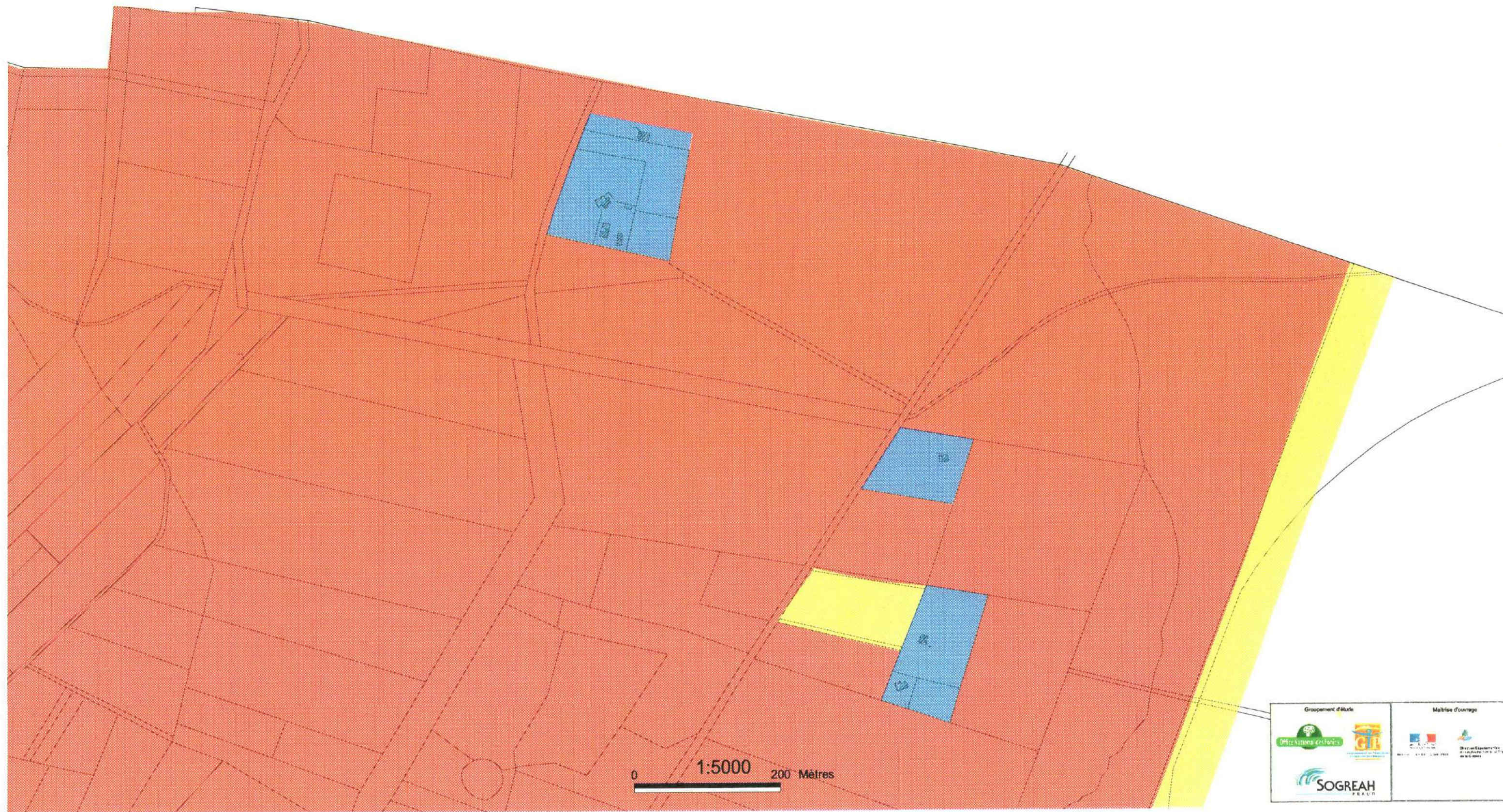

Maître d'ouvrage :



Liberté • Égalité • Fraternité
RÉPUBLIQUE FRANÇAISE

PREFECTURE DE LA GIRONDE



Direction Départementale
de l'Agriculture et de la Forêt
de la Gironde

Groupeement d'étude :



ONF Sud Ouest - Agence de BORDEAUX

9, rue Raymond Manaud

33 524 BRIGES Cedex

Tel : 05 56 00 64 74

Fax : 05 56 00 64 70

Mél : www.ag.bordeaux@onf.fr



GIP ATGéRI

6, Parvis des Chartrons

33 075 Bordeaux

Tel : 05 57 85 40 25

Fax : 05 57 85 40 20

Mél : www.feudeforet.org



SOGREAH Ingénierie

Le Rubis - 10, rue Gutenberg

33 697 Mérignac cedex

Tel : 05 56 13 85 82

Fax : 05 56 13 85 63

Mél : www.bordeaux@sogreah.fr

Plan de Prévention des Risques Incendies de Forêt

ZONAGE REGLEMENTAIRE

Commune de HOURTIN

